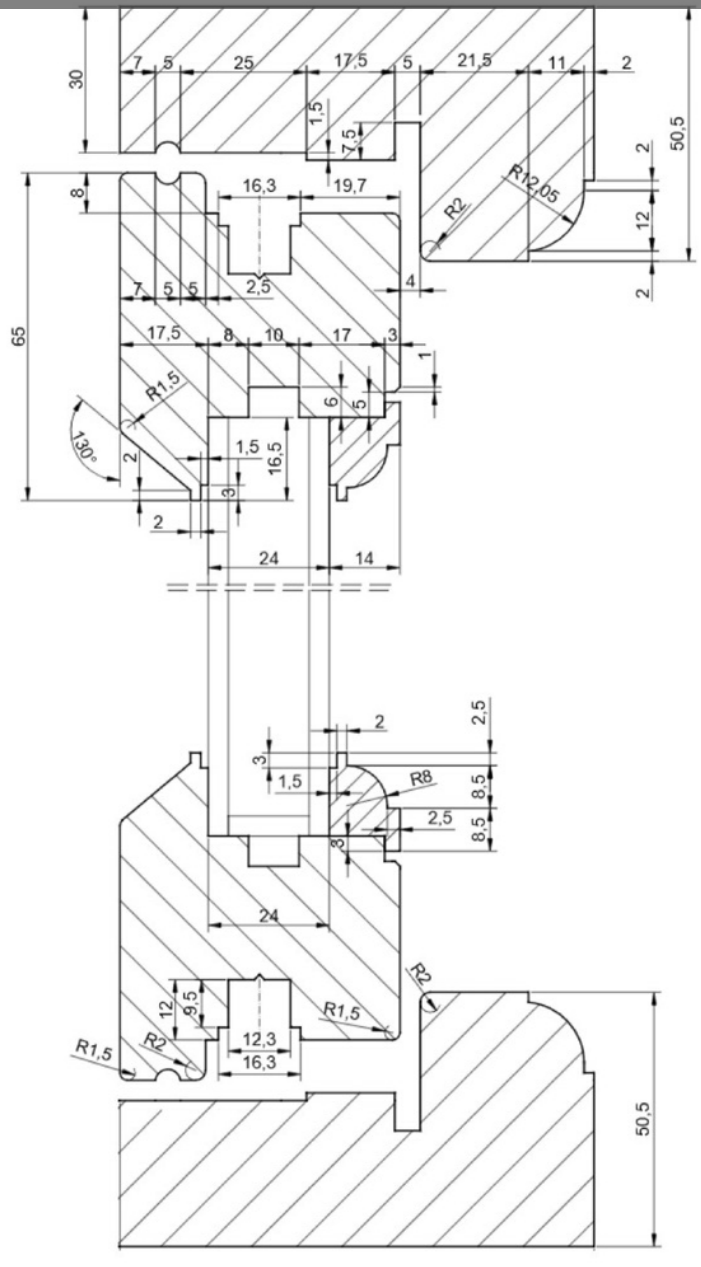
30
7
5
25
17,5
5
21,5
11
2
1,5
7,5
50,5
2
R12,05
R2
12
2
8
16,3
19,7
7
5
5
2,5
4
65
17,5
8
10
17
3
1
R1,5
6
5
130°
2
1,5
16,5
3
2
24
14
2
2,5
3
1,5
R8
8,5
2,5
8,5
3
24
R2
12
9,5
R1,5
R2
12,3
16,3
R1,5
50,5